



La Presidenta de la Coordinadora de Mujeres Aymaras de Juli-Puno
tiene el placer de invitar a

D./Dña.....

a la presentación de la **III COLECCIÓN AYMARA 2011**

Esta colección se ha desarrollado en colaboración con la Universidad Politécnica de Madrid y la Asociación Diseño para el Desarrollo, en el marco del proyecto de cooperación que están apoyando en las Comunidades Aymaras de Puno.

El acto tendrá lugar el día 4 de marzo de 2011 a las 11,30 horas en el jardín de la sede central de la Coordinadora de Mujeres Aymaras, La Casa Blanca

(CASA BLANCA, Jr. Puno nº 180, Juli. A 50 m. de la Plaza de Armas.)

Se ruega confirmación:

Srta. Nilda Sagua: nili_sagvil@hotmail.com - 051 55 40 27 - 967 909 677

La Coordinadora de Mujeres Aymaras inaugura su tienda en Juli. En la Casa Blanca, sita en Jr Puno nº 180, a 50m de la Plaza de Armas de Juli.

Sus colecciones a disposición de clientes y visitantes.

Durante estos tres últimos años en colaboración con la Universidad Politécnica de Madrid y la Asociación Diseño para el Desarrollo, la Coordinadora de Mujeres Aymaras CMA, ha trabajado en tres colecciones de moda 2009, 2010 y 2011, en su establecimiento se pueden adquirir artículos de las mismas.

En este entorno, las señoras de la Coordinadora realizan sus trabajos. En este espacio de la Casa Blanca además de la tienda se encuentra también la sede de la CMA.

Desde esta sede se organiza el conjunto de actividades desarrolladas por la CMA, es la "casa de la CMA". Muchas de las señoras se reúnen en el jardín para tejer y estar juntas encontrando en la sede un espacio de ayuda y colaboración con las hermanas. Las Aymaras destacan por su solidaridad y saben que siempre se tienen unas a otras.



La colección 2011 está recién terminada, diseñada en Madrid en los últimos meses del 2010 y elaborada en Juli en el mes de febrero 2011 en el Taller con Diseño para el Desarrollo desarrollado en el Instituto de Educación Rural de Juli.



Catálogo colección 2009



Catálogo colección 2010

En esta nueva colección 2011 destacan los complementos



De las colecciones anteriores:

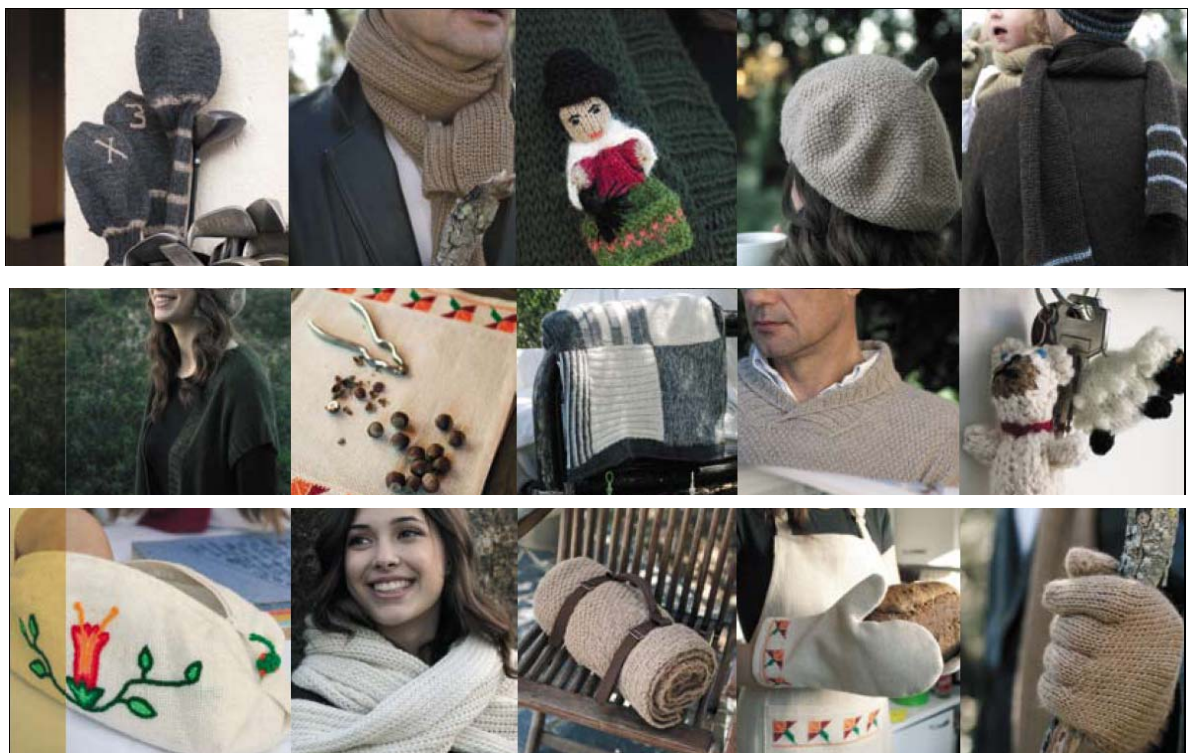



En la tienda de la Casa Blanca los visitantes podrán encontrar además de los productos de la colecciones, el trato amable y acogedor de esta comunidad de mujeres aymaras.

Desde Juli (Puno) junto al lago Titicaca en Perú, moda y calidad para todos.

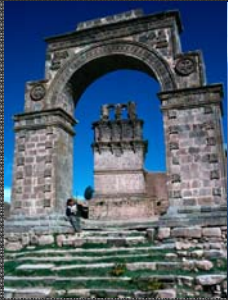

Arco de piedra



Playa de Juli .



S Juan de Letrán



Catedral S. Pedro Mártir



lago Titicaca desde Juli

Juli, la pequeña Roma de América

Con sus cuatro cerros, Pukará, Ankarakollo, Karakollo y Sappakollo, vistas del lago y su entorno.

Y sus cuatro grandes iglesias:

San Juan de Letrán, XVII; la iglesia de Santa Cruz de Jerusalén fue destruida por un rayo en 1914. Las ruinas denotan la grandiosidad que tubo en su época la iglesia. Nuestra Señora de la Asunción del siglo XVII y la majestuosa Catedral San Pedro Mártir Santo terminada en 1576.



Tienda en La Casa Blanca
Sede de la Coordinadora de Mujeres Aymaras
Jr. Puno, 180, Juli
A 50 m de la Plaza de Armas



Juli, la pequeña Roma de América

Juli es la capital de la provincia de Chucuito, del Departamento de Puno, con aproximadamente 3 850 msnm, y a los pies de una montaña con forma de león dormido. Ésta es una zona predominantemente aymara.

Juli destaca por sus Iglesias y también por su playa que en verano es muy cálida, la playa se encuentra a orillas de la montaña Denominado "Sapa - Collo" que en castellano quiere decir, Montaña sola.

Existen 4 cerros en esta Localidad, el más alto es el "Pukará", que esta ubicado en la parte Noroeste de la ciudad; el ascenso a este cerro es complicado pero no imposible. El siguiente es el "Ankarkollo" denominado también Cerro San Bartolomé, el ascenso a dicho cerro es muy fácil porque se puede subir tanto a pie como en automóvil. El penúltimo cerro es "Karakollo" y esta ubicado al Sur de la Ciudad, en la parte posterior existe una montaña rocosa, que se denomina "NayranJjake" que en castellano quiere decir "Ojo de Persona" de donde fluye el líquido elemento. Gracias a esta roca la ciudad de Juli se abastece de agua. El último cerro es el "Sappakollo" o Cerro solitario, este es el más cercano a la ciudad de Juli y su ascenso es fácil.

La tradición denomina a Juli como "**La pequeña Roma de América**" gracias a sus atractivos turísticos caracterizados por varias iglesias de dimensiones imponentes, considerando la población local. Ente ellas se destacan:

San Juan de Letrán, del siglo XVII, por orden de los padres dominicos, y concluida por los jesuitas, a mediados del siglo XVIII poco antes de su expulsión. Tiene forma de cruz latina, con una portada lateral barroca-mestiza en piedra labrada, con presencia de arte nativo aymara. En su interior se destacan lienzos de escuelas: española, italiana, y cuzqueña, de grandes dimensiones y con importantes marqueterías de pan de oro.

La iglesia de Santa Cruz de Jerusalén remodelada durante la segunda mitad del siglo XVIII, antiguamente conocida como San Idelfonso. Fue destruida por un rayo en 1914. Las ruinas denotan la grandiosidad que tuvo en su época la iglesia.

Nuestra Señora de la Asunción del siglo XVII, antiguamente conocida como Santa María la Mayor.

Catedral San Pedro Mártir Santo terminada en 1576. Esta construida en piedra granito blanco, en forma de cruz latina. El templo tiene un estilo Barroco-mestizo también con presencia del arte nativo aymara demostrada con la representación de pájaros y otros animales autóctonos de la región.

